

8.) ANEXOS

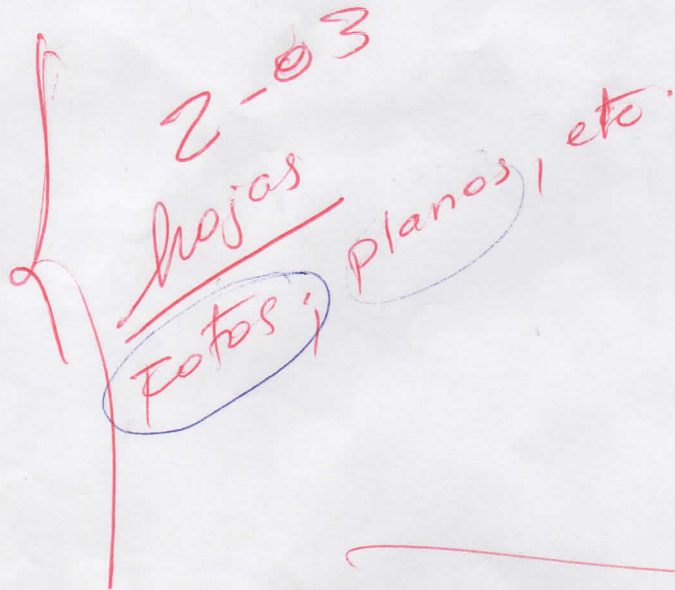

El Trabajo debe
Tener como máximo
30 hojas

Mantener: el formato indicado
por las normas APA
para la escritura (esta ~~en~~ ^{→ página web} ~~en~~ ~~los~~ ~~temas~~.)

El Trabajo va: anillado
parte Frontal (transparente)
Sin hoja de respeto.

parte posterior color
azul marino.

* Entregar 3 borradores.

* Final entregar 3 anillados + 3 CD (con Nombre y caratula)